

Ubica tu casilla



VOTA ESTE 24 DE NOVIEMBRE

Consejo Distrital Electoral **01** con cabecera en **VALLADOLID** en el estado de:

YUCATÁN

En cumplimiento a lo dispuesto por los artículos 254, párrafo 1, inciso g); 256 párrafo 1, inciso e) y 257 numeral 1 de la Ley General de Instituciones y Procedimientos Electorales y el artículo 7, numeral 2 del Reglamento de Elecciones, se lleva a cabo la PRIMERA publicación de la ubicación de las Mesas Directivas de Casilla aprobadas por el Consejo Distrital para recibir el voto de la ciudadanía en las elecciones del 25 de agosto del 2024.

Secciones que incluye este listado

0093

0094

0095

0096

0097

0098



Identifica el número de tu sección electoral



Busca en esta lista el número de sección que corresponda a tu credencial, así como la ubicación de tu casilla donde podrás votar.



Ubicación de Mesas Directivas de Casillas (ENCARTE)



Estado: YUCATAN | Distrito Federal: 1) VALLADOLID

Proceso Electoral Extraordinario 2024

Fecha y Hora de Generación: 22/10/2024 12:14:11 hrs

Ubica tu casilla

Distrito Federal	Distrito Local	Municipio	Localidad	Sección	Casilla	Ubicación
1) VALLADOLID	19) VALLADOLID	21) CHICHIMILA	1) CHICHIMILA	93	B1	ESCUELA PRIMARIA LÁZARO CÁRDENAS, CALLE 19, SIN NÚMERO, POR 20 Y 22, CHICHIMILÁ, CÓDIGO POSTAL 97760, CHICHIMILÁ, YUCATÁN., A DOS CUADRAS DE LA COMISARÍA MUNICIPAL
1) VALLADOLID	19) VALLADOLID	21) CHICHIMILA	1) CHICHIMILA	93	C1	ESCUELA PRIMARIA LÁZARO CÁRDENAS, CALLE 19, SIN NÚMERO, POR 20 Y 22, CHICHIMILÁ, CÓDIGO POSTAL 97760, CHICHIMILÁ, YUCATÁN., A DOS CUADRAS DE LA COMISARÍA MUNICIPAL
1) VALLADOLID	19) VALLADOLID	21) CHICHIMILA	1) CHICHIMILA	93	C2	ESCUELA PRIMARIA LÁZARO CÁRDENAS, CALLE 19, SIN NÚMERO, POR 20 Y 22, CHICHIMILÁ, CÓDIGO POSTAL 97760, CHICHIMILÁ, YUCATÁN., A DOS CUADRAS DE LA COMISARÍA MUNICIPAL
1) VALLADOLID	19) VALLADOLID	21) CHICHIMILA	1) CHICHIMILA	94	B1	JARDIN DE NIÑOS MANUEL ANTONIO AY, CALLE 16 A, SIN NÚMERO, POR 27 A, CHICHIMILÁ, CÓDIGO POSTAL 97760, CHICHIMILÁ, YUCATÁN., A 30 METROS DE LA TIENDA DE ABARROTES
1) VALLADOLID	19) VALLADOLID	21) CHICHIMILA	1) CHICHIMILA	94	C1	JARDIN DE NIÑOS MANUEL ANTONIO AY, CALLE 16 A, SIN NÚMERO, POR 27 A, CHICHIMILÁ, CÓDIGO POSTAL 97760, CHICHIMILÁ, YUCATÁN., A 30 METROS DE LA TIENDA DE ABARROTES
1) VALLADOLID	19) VALLADOLID	21) CHICHIMILA	1) CHICHIMILA	94	C2	JARDIN DE NIÑOS MANUEL ANTONIO AY, CALLE 16 A, SIN NÚMERO, POR 27 A, CHICHIMILÁ, CÓDIGO POSTAL 97760, CHICHIMILÁ, YUCATÁN., A 30 METROS DE LA TIENDA DE ABARROTES
1) VALLADOLID	19) VALLADOLID	21) CHICHIMILA	1) CHICHIMILA	95	B1	JARDÍN DE NIÑOS MARGARITA MAZA DE JUÁREZ, CALLE 20, SIN NÚMERO, POR 29 Y 29 A, COLONIA CENTRO, CHICHIMILÁ, CÓDIGO POSTAL 97760, CHICHIMILÁ, YUCATÁN., A CUATRO CUADRAS DE LA COMISARÍA MUNICIPAL
1) VALLADOLID	19) VALLADOLID	21) CHICHIMILA	1) CHICHIMILA	95	C1	JARDÍN DE NIÑOS MARGARITA MAZA DE JUÁREZ, CALLE 20, SIN NÚMERO, POR 29 Y 29 A, COLONIA CENTRO, CHICHIMILÁ, CÓDIGO POSTAL 97760, CHICHIMILÁ, YUCATÁN., A CUATRO CUADRAS DE LA COMISARÍA MUNICIPAL
1) VALLADOLID	19) VALLADOLID	21) CHICHIMILA	6) DZITOX	96	B1	ESCUELA TELESECUNDARIA CECILIO CHI, CALLE 6, SIN NÚMERO, POR 1 Y 3, DZITOX, CÓDIGO POSTAL 97760, CHICHIMILÁ, YUCATÁN., ATRÁS DE LA COMISARÍA MUNICIPAL
1) VALLADOLID	19) VALLADOLID	21) CHICHIMILA	13) VILLAHERMOSA	96	E1	ESCUELA PRIMARIA JUAN ESCUTIA, DOMICILIO CONOCIDO, SIN NÚMERO, VILLAHERMOSA, CÓDIGO POSTAL 97761, CHICHIMILÁ, YUCATÁN., A UNA ESQUINA DE LA COMISARÍA
1) VALLADOLID	19) VALLADOLID	21) CHICHIMILA	5) CHAN X-CAIL	97	B1	ESCUELA PRIMARIA 21 DE AGOSTO, CALLE 3, SIN NÚMERO, POR 14, CHAN X CAIL, CÓDIGO POSTAL 97760, CHICHIMILÁ, YUCATÁN., A UN COSTADO DEL CAMPO DEPORTIVO
1) VALLADOLID	19) VALLADOLID	21) CHICHIMILA	10) SAN PEDRO	98	B1	ESCUELA PRIMARIA CUAUHTÉMOC, CALLE 1, SIN NÚMERO, POR 10, SAN PEDRO, CÓDIGO POSTAL 97760, CHICHIMILÁ, YUCATÁN., SALIDA A X TOBIL
1) VALLADOLID	19) VALLADOLID	21) CHICHIMILA	2) CELTUN	98	E1	ESCUELA PRIMARIA IGNACIO RAMÍREZ CALZADA, DOMICILIO CONOCIDO, SIN NÚMERO, CELTÚN, CÓDIGO POSTAL 97760, CHICHIMILÁ, YUCATÁN., A UN COSTADO DEL AGUA POTABLE

¿Cómo votar en la casilla este 24 de noviembre?

1

Ubica tu casilla, acude al domicilio y espera tu turno en la fila para ingresar a emitir tu voto.



2

Personas con discapacidad, mujeres embarazadas y personas adultas mayores tendrán prioridad y podrán ingresar, si lo requieren, con una persona de su confianza.



3

Entrega tu credencial para votar a la persona funcionaria de casilla y muestra tu dedo pulgar derecho.



Espera a que te localicen en la lista nominal y te entreguen las boletas electorales.



4

Pasa al cancel o a la mampara especial a emitir tu voto, libremente y en secreto.



Coloca las boletas en las urnas según la elección que corresponda.

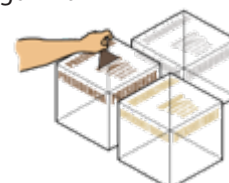

5

Regresa a la mesa para que la persona funcionaria de casilla marque tu credencial, y te coloquen líquido indeleble en el pulgar derecho.

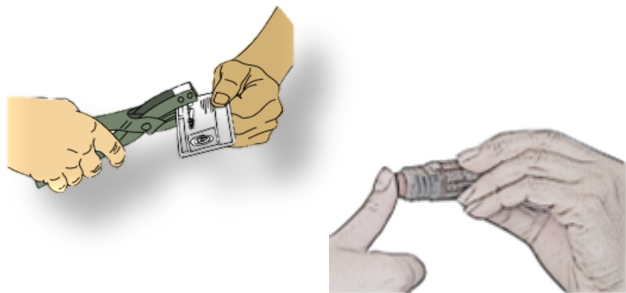

6

Te devolverán tu credencial para votar.



La persona funcionaria de casilla te mostrará la salida.

